

Lista de Participantes do Jogo - PRÓSPERA

CAMPEONATO CATARINENSE SERIE A

Jogo N°: 64

BRUSQUE

x PRÓSPERA

21/04/2021 - 21:30

Local: Augusto Bauer

Brusque

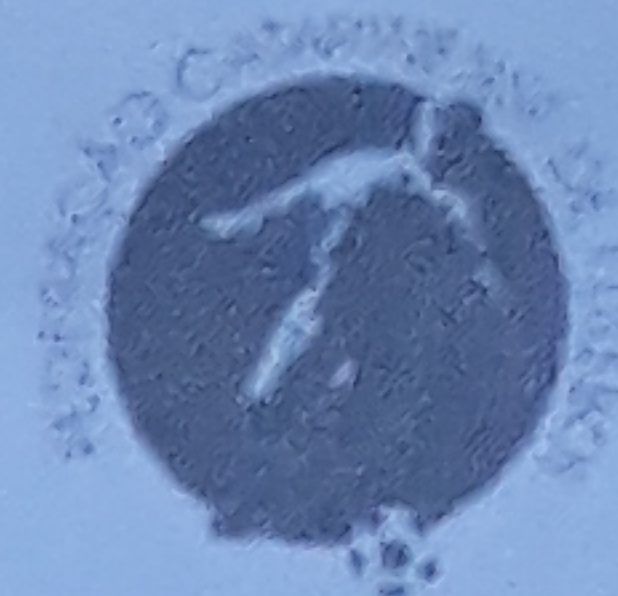

Árbitro: GUNAR WELSCH

Assistente 1: JOHNNY BARROS DE OLIVEIRA

Assistente 2: ANDRE EDUARDO DA SILVEIRA

4° Árbitro: JULIO CESAR PFLEGER

Delegado: LAUDIR ZERMIANI

N°	BID	Nome	Apelido	T/R	RG
1	135.494	ROBERTO VOLPATO NETTO	ROBERTO	GT	5/C 3365023
2	583.554	ROGER ALAN WERKHAUSEN	ROGER	T	1407109557
3	508.174	MATHEUS ERNANDES AMORIM ROCHA	MATHEUS ERNANDES	T	22281851
4	317.867	JOSE AERCIO SANTANA JUNIOR	BAIANO	T	1584939745
5	519.338	EDUARDO SCHLICHTING	EDUARDO	T	6113420
6	337.783	DIEGO SOARES DA SILVA	DIEGO SOARES	T	293913240
7	542.913	GABRIEL HENRIQUE MORAIS CUNHA	GABRIEL	T	1163065
8	706.098	EMERSON RUIZ VARELA	EMERSON VARELA	T	AV 000916
9	642.984	ALEX BRUNO DA COSTA LIMA	ALEX BRUNO	T	9441417
10	451.585	LUCAS SEBASTIAN MARQUES DA SILVA	LUCAS SEBASTIAN	T	21.922.069-76
11	511.058	DANIEL DE OLIVEIRA FELIZARDO	DANIEL	T	6486446
12	304.356	GUILHERME PREZZI	GUILHERME	GR	4106904784
22	441.143	VICTOR HUGO DE ALMEIDA	VICTOR HUGO	GR	196221399
13	411.748	GUSTAVO CRUZ BARTELL	GUSTAVO	R	5898393
14	704.704	FRICSON ALEX LASTRA NAZARENO	LASTRA	R	095159400-1
15	382.280	VITOR DA ROSA DADALT	VITOR	R	1124113778
16	291.966	EVERTON CORDOVA CORREA	EVERTON	R	9083585365
17	169.793	RAMON PACHECO FRAGA	RAMON	R	4640098-2
18	343.870	RAFAEL CARLETTI BURGUEÑO	RAFINHA	R	9096439436
19	318.702	HUGO RAGELLI OLIVEIRA ANDRADE	HUGO RAGELLI	R	MG-16.845.969
20	589.298	THAINAN ALEXANDRE TEOTONIO	THAINAN	R	6797478
21	294.391	MATHEUS JOAO ZANETTE	MATHEUS	R	91530082
25	509.447	MARCO ANTONIO DOS SANTOS MAIER	MARCO	R	6171027

COMISSÃO TÉCNICA

Treinador: PAULO CESAR BAIER - RG 4047138013

Aux. Técn.: LUCIANO DA SILVA ALMEIDA - RG 4021456746/SSP/RS

Prep. Físico: RAFAEL MARTINS ANDRADE - CREF 007955-G/SC

Prep. Goleiro: LEONARDO MAGNAGUAGNO - RG 8071707098

Médico: DIEGO LOUREIRO PADÃO - 16529

Massagista: MATEUS MARQUES LANGENDORF - RG 512139117

Termo de Ciência: Declaramos, para os devidos fins, que estamos cientes de que em cumprimento à Lei Estadual nº 16.078, de 31 de Julho de 2013, e tendo em vista o disposto nos arts. 15, inciso XXIII, 48, inciso VIII e 126, todos do Regulamento Geral das Competições da Federação, é obrigatória a execução do Hino Nacional Brasileiro e do Hino do Estado de Santa Catarina antes do início dos eventos desportivos, e que, para evitar atraso das partidas, a entrada das equipes em campo terá que ocorrer até 10(dez) minutos antes do horário do jogo marcado pela tabela da competição, sob pena das sanções do art. 191, do Código Brasileiro de Justiça Desportiva (CBJD). Conforme o artigo 41º do Regulamento Geral das Competições, de 2019 (FCF), que prevê o horário da entrega desta relação ao Delegado do jogo com 60 (sessenta) minutos antes da hora marcada para o início da partida. Solicito que os responsáveis tomem ciência das Leis acima e das determinações do RGC-FCF-2019.

JUSSIE ROSSANO RIBEIRO MARTINS - RG:

2132846961/S
Supervisor

ROBERTO VOLPATO NETTO

Capitão